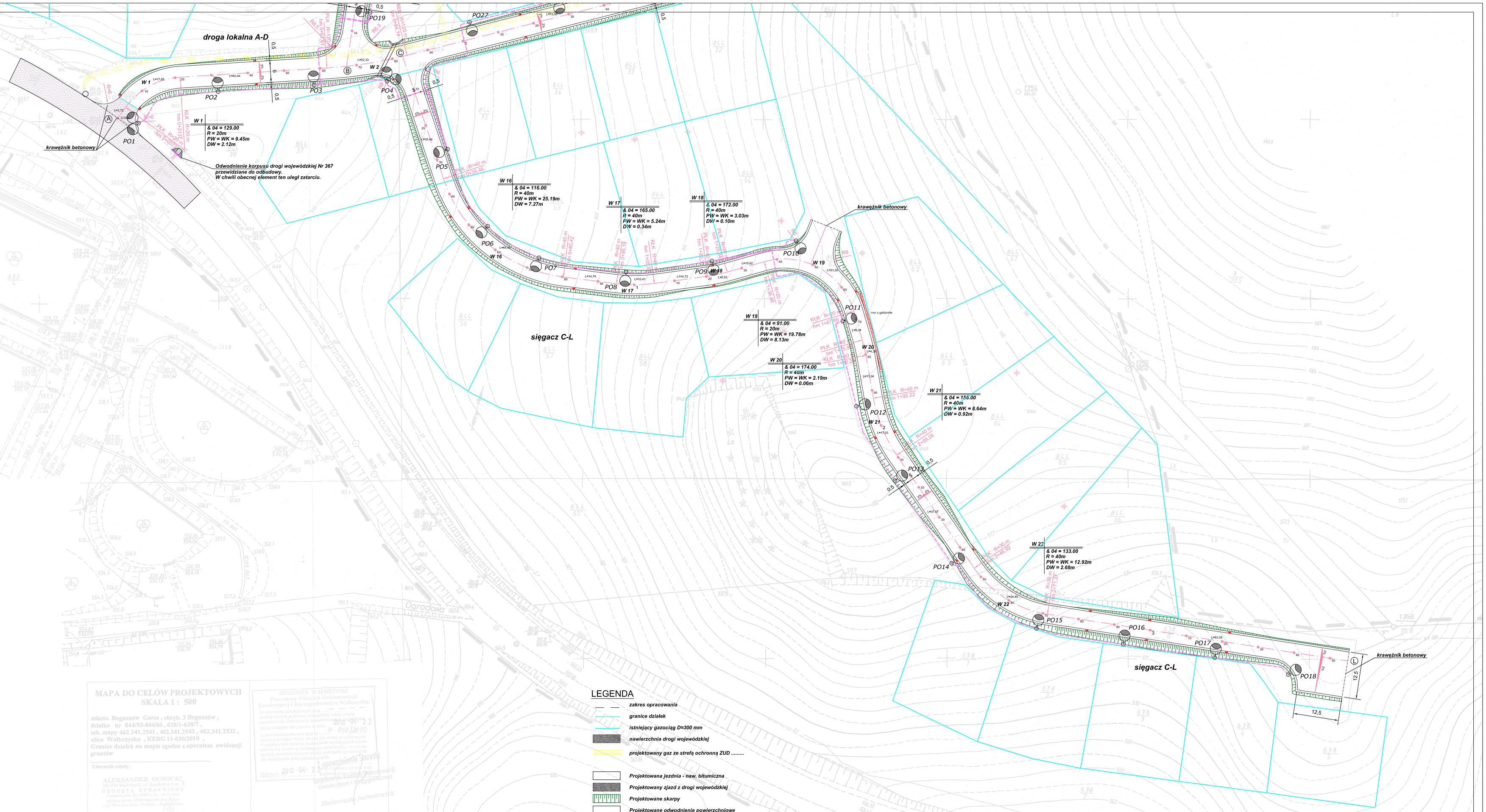

MAPA DO CELÓW PROJEKTOWYCH
SKALA 1 : 500

miasto. Boguszów Gorce , obręb. 3 Boguszów ,
działka nr 844/53-844/66 , 638/1-638/7 ,
sek. mapy 462.341.2541 , 462.341.2543 , 462.341.2532 ,
ulica Wałbrzyska , KERG 11-030/2010 ,
Granice działek na mapie zgodne z operatem ewidencji gruntów

Kierownik roboty :

ALEKSANDER OCHOCKI
58-203 Wałbrzych, ul. Rybnicka 9 m. 5
GEODETA UPRAWNIONY
Uprawnienia Nr 13373 z dn. 30.05.1994
Wpisany przez Dolnośląskiego Wojewodę
Nr ewidencyjny Projektu : Bud-Geo/2010

USŁUGI GEODEZYJNE - KARTOGRAFICZNE
Aleksander Ochocki
58-203 Wałbrzych ul. Rybnicka 21
tel. (0-74) 84-97-100 regon 5690-473 096
NIP 886-103-24-64 Regon 591763474

STAROSTA WAŁBRZYSKI
Powiatowy Ośrodek Dokumentacji Geodezyjnej i Kartograficznej w Wałbrzychu
W oparciu o przekazane przez Pana materiały zasobu wykonano kopie mapy zasadniczej. Dokumenty powstałe na podstawie mapy przygoto do zasobu w dniu 2010 -04- 22 Nr - 030/2010
Zgodność z oryginałem potwierdza
Kopia na mapie może służyć do celów projektowych. Projektowane obiekty budowlane wymagające uzyskania zgłoszenia lub pozwolenia na budowę powinny być wykreślone i nieuwzględniane powyższej zgody jednostki ewidencyjnej do wykonania prac geodezyjnych.
Wałbrzych 2010 -04- 22
Z upoważnienia Starosty
Kierownik Powiatowego Ośrodka Dokumentacji Geodezyjnej i Kartograficznej
Małgorzata Tuchniewicz

LEGENDA

- zakres opracowania
- granice działek
- istniejący gazociąg D=300 mm
- nawierzchnia drogi wojewódzkiej
- projektowany gaz ze strefą ochronną ZUD .....
- Projektowana jezdnia - naw. bitumiczna
- Projektowany zjazd z drogi wojewódzkiej
- Projektowane skarpy
- Projektowane odwodnienie powierzchniowe
- Projektowane umocnienie z "gabionów"
- Projektowany mur oporowy
- Projektowany przepust rurowy
- Projektowane wpusty uliczne
- Projektowane odwodnienie liniowe
- linia kablowa oświetlenia drogowego YAKXS 4x35 mm2 w DVR 75 na całej długości kabla
- PO38 słup z oprawą ze źródłem sodowym na fundamencie betonowym 30x30 cm (Nr PO38)

Uwaga:
- Do zasilania latarń projektuje się linię kablową typu YAKXs 4x35mm² ułożoną na całej długości w rurze DVR 75
  Na dnie wykopu należy ułożyć bednarkę ocynkowaną 25x4 mm
- Projektuje się latarnie ze słupami o wysokości 8 m z wysięgnikami, stożkowe, montowane na fundamentach
- Projektuje się oprawy z sodowymi źródłami światła o mocy 150W
- Słupy oświetleniowe powinny być tak usytuowane, aby nie powodowały zagrożenia bezpieczeństwa ruchu i nie ograniczały widoczności
- Kable należy układać na głębokości 0.7 m w warstwach piasku 2x10 cm. Jako osłonę ostrzegawczą przed uszkodzeniami mechanicznymi kabli ułożonych bezpośrednio w ziemi stosować folię kalandrowaną koloru niebieskiego. W miejscu zbliżenia kabli oświetleniowych z istniejącymi instalacjami i urządzeniami podziemnymi roboty należy wykonać ręcznie, ze szczególną ostrożnością, odkrywając istniejące instalacje i urządzenia i układać kable oświetleniowei zachowując warunki określone normą N SEP-E-004. Końce kabli zakończyć na sucho. Kable wzdłuż trasy zaopatrzyć w oznaczniki. Na końcach, w miejscach zmiany przebiegu i na trasie w odstępach co 10 mb. Roboty kablowe wykonywać zgodnie z normą N SEP-E-004.

Jedn. projektowa:
PRZEDSIEBIORSTWO PROJEKTOWANIA I REALIZACJI BUDOWLI INŻYNIERSKICH
TOMASZ MACIOŁEK
ul. Harcerska 4, 58-301 Wałbrzych
tel./fax. 74 842 31 86, e-mail: a_tommac@wp.pl

Inwestor;
GMINA BOGUSZÓW GORCE
pl. Odrodzenia 1
58-370 BOGUSZÓW GORCE

Budowa drogi wewnętrznej oraz oświetlenia ulicznego na osiedlu domków jednorodzinnych przy ulicy Wałbrzyskiej w Boguszowie Gorcach
ETAP I

Tytuł rys.:	PROJEKT ZAGODSPODAROWANIA TERENU sekcja 1/2			Skala 1:500
Branża:	Drogowa			
Funkcja	Tytuł, imię i nazwisko:	Nr upr.	Podpis	Stadium. PB
Projektant	mgr inż. Tomasz Maciołek	NBGP V-7342/3/27/96		
Branża:	Elektryczna			Data
Funkcja	Tytuł, imię i nazwisko:	Nr upr.	Podpis	
Projektant	mgr inż. Wojciech Jasiński	AU-F 2/197/81		Nr rys. 1/3